

Vermietung in 4-Familienhaus

4 ½-Zimmer-Dachwohnung
an zentraler Lage in Emmenbrücke

nach den neuesten elektrobiologischen Kenntnissen gebaut



Emmenbrücke.

zu vermieten:
3 ½-Zimmer-Dachwohnung mit Studio / Therapieraum
Rüeggisingerstrasse 43, 6020 Emmenbrücke

Mietzins inkl. HK/NK CHF 2'450.-

Wohnen und arbeiten kombinieren!



Willkommen in Emmenbrücke – Ihr neues zu Hause

Die grosszügige 4 ½ Zimmer-Dachwohnung befindet sich an der Adresse Rüeggisingerstrasse 43, an zentraler Lage in Emmenbrücke mit schöner Aussicht in die Berge und über die Dächer. Die Dachwohnung hat eine Wohnfläche von 166 m².



Die Dachwohnung wurde 2011 komplett neu und modern ausgebaut und ist elektrobiologisch auf dem neusten Stand. Sie verfügt über eine Abschirmung gegen elektromagnetische Wellen von aussen und ist mit abgeschirmten Kabeln und Netzfreeschaltern ausgestattet. Zusätzlich wurden magnetfeldausgleichende Netze verarbeitet.

Zu vermieten ist die grosszügige 4 ½-Zimmer-Dachwohnung **per 01. Oktober 2020.**

Besichtigungen sind mit Voranmeldung möglich.

Die elfenbeinfarbene Küche ist grosszügig und mit modernen Küchenapparaten, inkl. Combiteamer, ausgestattet. Der Küchenbereich, der Wohnraum sowie die Schlafzimmer sind mit einem Eichenparkett versehen, die drei Nasszellen verfügen über einen Plattenboden. Ein Balkon mit Sonnenstore, ein eigener Waschturm in der Wohnung sowie ein Keller- und Estrichabteil sowie ein Aussen-Parkplatz gehören dazu.



4 1/2-Zimmer-Dachwohnung

Grundrissplan

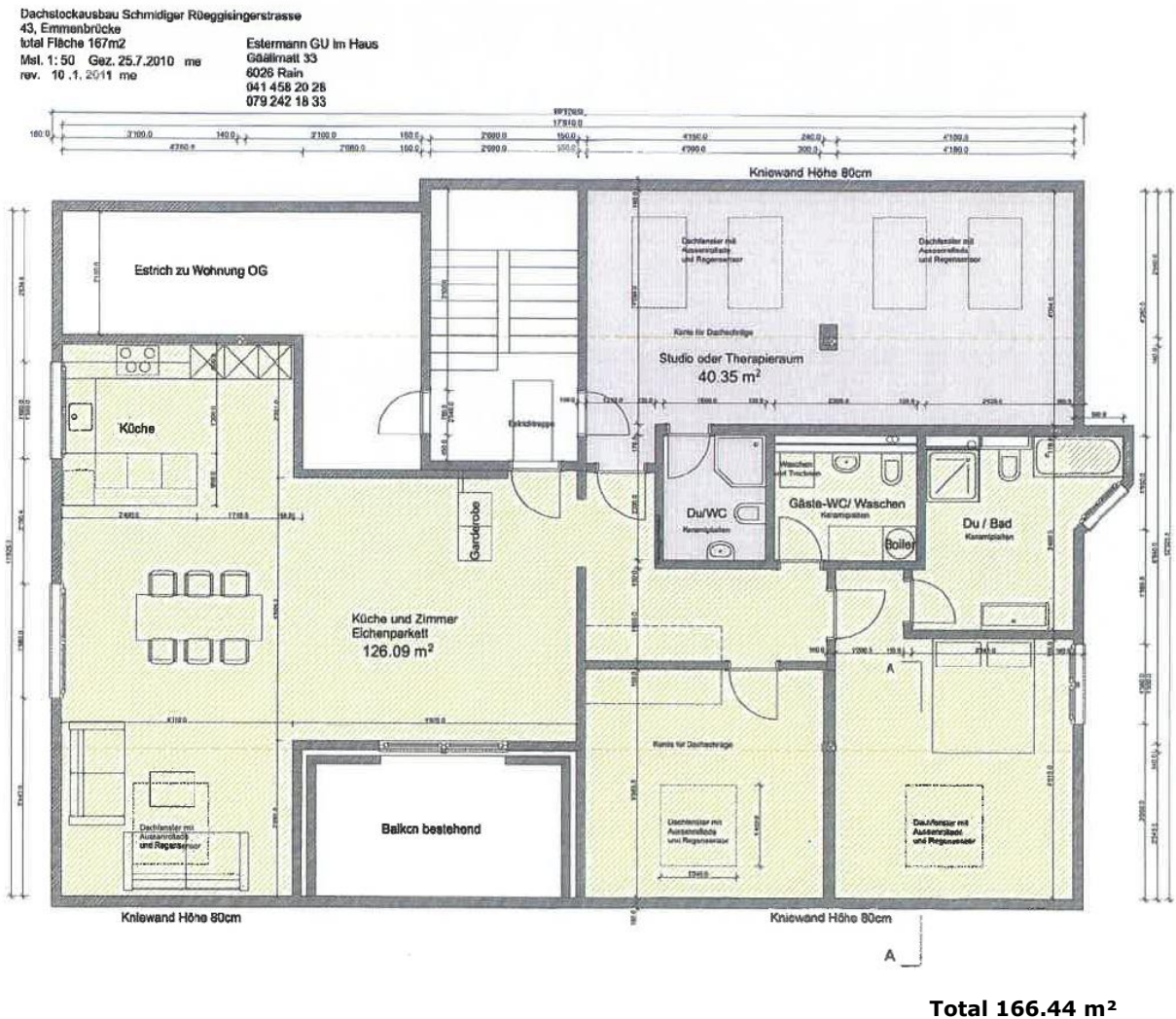

Mietzins: CHF 2'500.- inkl. Nebenkosten

Rufen Sie uns an

Vereinbaren Sie noch heute einen Besichtigungstermin. Melden Sie sich bei der Mensch und Technik Elektrobiologie AG oder im Zentrum für Elektrobiologie und natürliche Regeneration bei Andy Schmidiger.

Mensch und Technik Elektrobiologie AG
Guggenbühl 4
6285 Retschwil

oder

Zentrum für Elektrobiologie und
natürliche Regeneration
Guggenbühl 4
6285 Retschwil

Telefon: +41 (0)41 910 45 45
Fax: +41 (0)41 910 45 00

Telefon: +41 (0)41 914 11 00
Fax: +41 (0)41 914 11 01

mut@mensch-und-technik.ch
www.mensch-und-technik.ch

info@spini.ch
www.spini.ch